

# ICT体験会

場所 宇土市網津町

## ICT 技術の「普段使い」を推進

革新的な技術や、3D データをもっと身近なものに。i-Construction の作業に限らず、トプコンの ICT ソリューションが建設現場の生産性を飛躍的に向上します！ぜひご来場ください。

### 小規模工事における生産性向上体験会

令和4年度よりICT工事における小規模工事が実施されます。  
生産性を高める取組を紹介致します。

#### 杭ナビショベルの体験 (ict施工対応)

杭ナビシステムを利用したマシンガイダンスシステムの試乗体験会



#### iPadで点群データの取得とその活用方法

iPhone・ipadで点群を取得するシステムと活用方法を体験会

#### OPTiM® Geo Scan

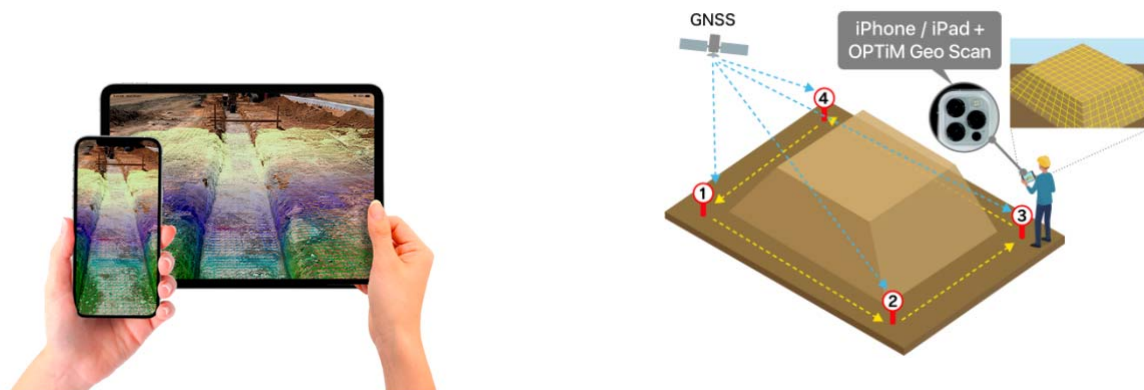

# 参加申込書

感染症対策の為、屋外で実施。また、1時間当たり、最大2社の参加

会社名	
代表者名	
参加人数	
電話番号	
メールアドレス	

時間	5月19日(木)	5月20日(金)
① 9:30~10:30	<input type="checkbox"/> 第1希望 <input type="checkbox"/> 第2希望 <input type="checkbox"/> 第3希望 <input type="checkbox"/> 第4希望	<input type="checkbox"/> 第1希望 <input type="checkbox"/> 第2希望 <input type="checkbox"/> 第3希望 <input type="checkbox"/> 第4希望
② 11:00~12:00	<input type="checkbox"/> 第1希望 <input type="checkbox"/> 第2希望 <input type="checkbox"/> 第3希望 <input type="checkbox"/> 第4希望	<input type="checkbox"/> 第1希望 <input type="checkbox"/> 第2希望 <input type="checkbox"/> 第3希望 <input type="checkbox"/> 第4希望
③ 13:00~14:00	<input type="checkbox"/> 第1希望 <input type="checkbox"/> 第2希望 <input type="checkbox"/> 第3希望 <input type="checkbox"/> 第4希望	<input type="checkbox"/> 第1希望 <input type="checkbox"/> 第2希望 <input type="checkbox"/> 第3希望 <input type="checkbox"/> 第4希望
④ 14:30~15:30	<input type="checkbox"/> 第1希望 <input type="checkbox"/> 第2希望 <input type="checkbox"/> 第3希望 <input type="checkbox"/> 第4希望	<input type="checkbox"/> 第1希望 <input type="checkbox"/> 第2希望 <input type="checkbox"/> 第3希望 <input type="checkbox"/> 第4希望
⑤ 16:00~17:00	<input type="checkbox"/> 第1希望 <input type="checkbox"/> 第2希望 <input type="checkbox"/> 第3希望 <input type="checkbox"/> 第4希望	<input type="checkbox"/> 第1希望 <input type="checkbox"/> 第2希望 <input type="checkbox"/> 第3希望 <input type="checkbox"/> 第4希望

希望日にチェックをお願いします

## FAX番号 092-641-2487

### 【会場のご案内】

熊本県宇土市網津町2946  
株式会社YSK企画様 機材置き場

### 【お願い】

ご持参いただくもの ■ヘルメット  
屋外での実機試乗がございますので、  
汚れても良い服装での来場ください。



株式会社  
水上洋行 熊本営業所

〒862-0954  
熊本市中央区神水1丁目27-27  
TEL 096-234-8841 FAX 096-234-8851  
2022年5月16日から移転します

担当 今坂



株式会社  
水上洋行 ICT支援課

〒839-0808  
福岡県久留米市東合川新町7番44号  
TEL 0942-48-1634  
FAX 0942-48-1635

<https://www.mizukami-abroad.co.jp/>